T-Konten

Darstellungsform: angelehnt an ein Flussdiagramm

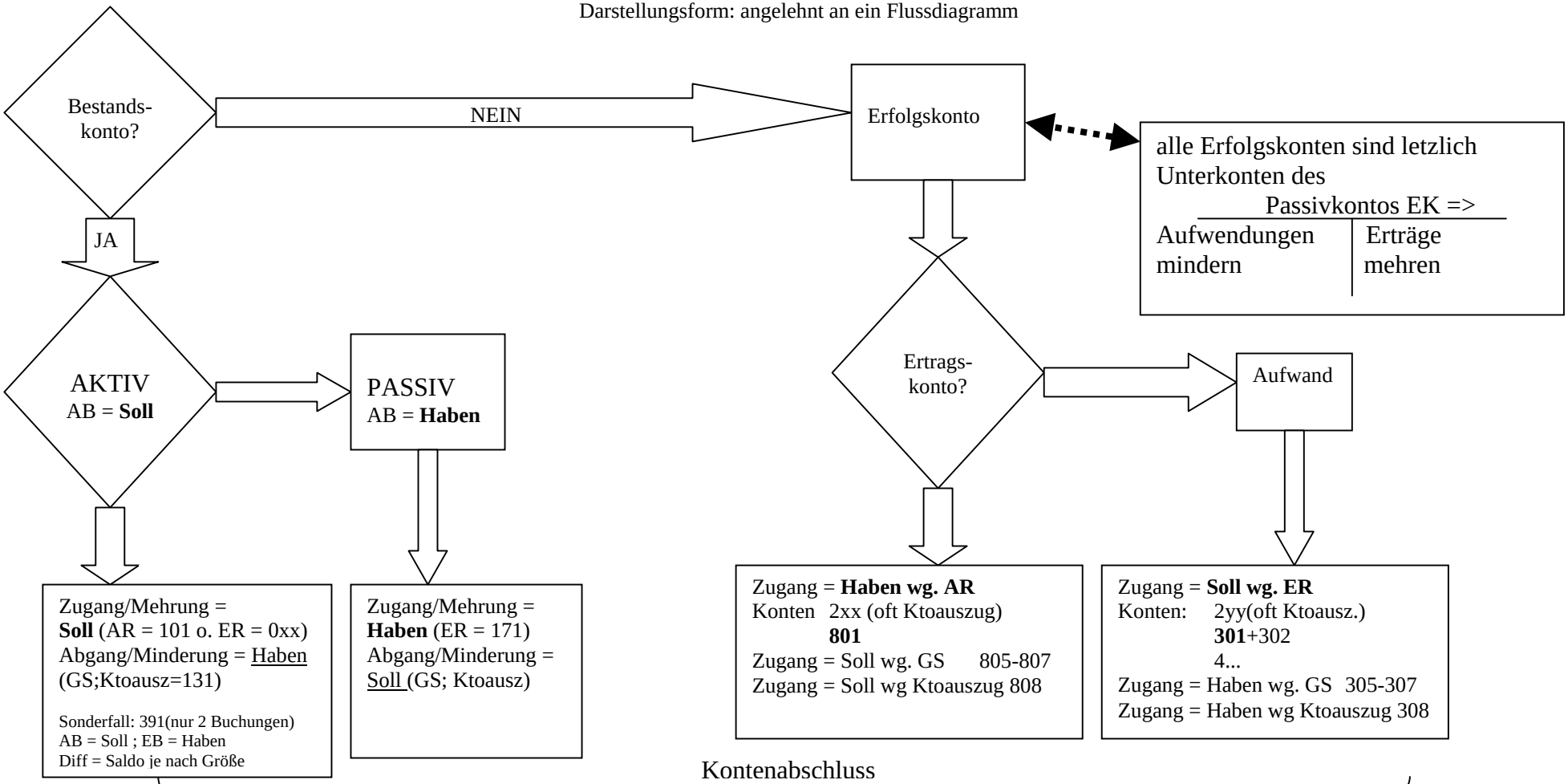

Kontenabschluss

bei den Bestandskonten findet in der Schule - aus Vereinfachungsgründen - eine Buchinventur statt. Ausnahme 391=Warenbestandskonto!

1. größere Seite aufsummieren (Summe in die letzte Zeile schreiben)
2. Summe auch auf die andere Seite übertragen
3. Differenz zw. der Summe und der kleineren Seite bilden = Saldo
4. Saldo auf Hauptkonto umbuchen(301 bzw. 801)/abschließen(930 bzw. 940). [930 über 06[EK] nach 940] Besonderheit: VSt über USt o. umgekehrt